

คู่มือระบบบันทึกและโปรแกรมเพื่อการจัดการข้อมูลเส้นทางเก็บขนมูลฝอยของ กทม. (Route Map)

สารบัญ

	หน้า
1. การเข้าสู่ระบบ	2
2. การนำเข้าข้อมูลพื้นที่ (polygon)	3
3. การแก้ไขข้อมูลพื้นที่ (polygon)	8
4. การเพิ่มพื้นที่ (polygon)	9
5. การลบข้อมูล (polygon)	10

คู่มือระบบบันทึกและโปรแกรมเพื่อการจัดการข้อมูลเส้นทางเก็บขนมูลฝอยของ กทม. (Route Map)

1. การเข้าสู่ระบบ

1.1 เข้าใช้งานจาก web browser



หรือ



1.2 ที่ช่อง url : ให้คีย์ 203.155.220.118/route-map

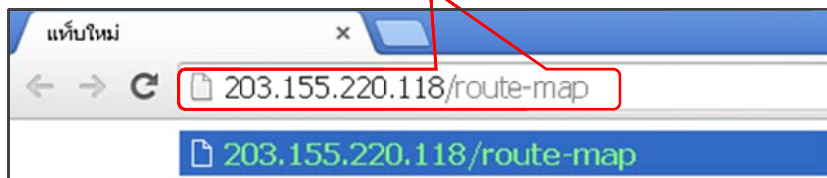

แล้วกดปุ่ม enter จะปรากฏหน้าจอดังภาพ

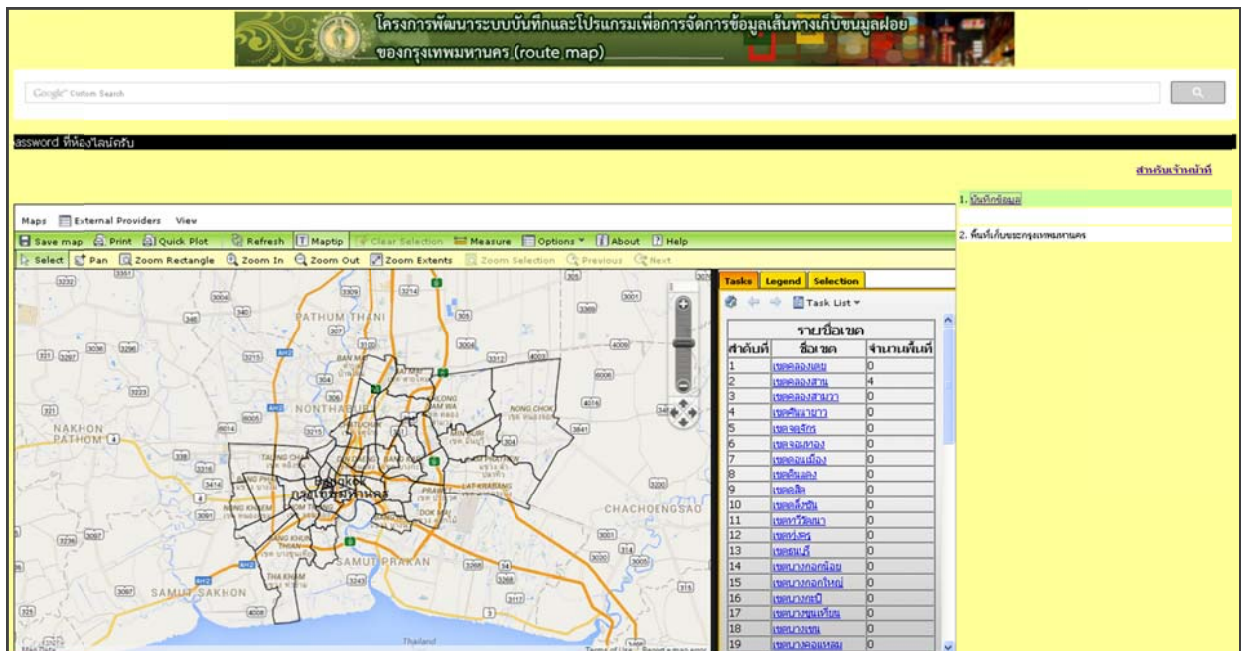

2. การนำเข้าข้อมูลพื้นที่ (polygon)

เป็นการนำเข้าข้อมูลเพื่อเพิ่มข้อมูลของรถเก็บขนมูลฝอยและชื่อเจ้าหน้าที่ พร้อมวาดพื้นที่ (polygon) โดย

2.1 คลิกเลือกเมนู “บันทึกข้อมูล”

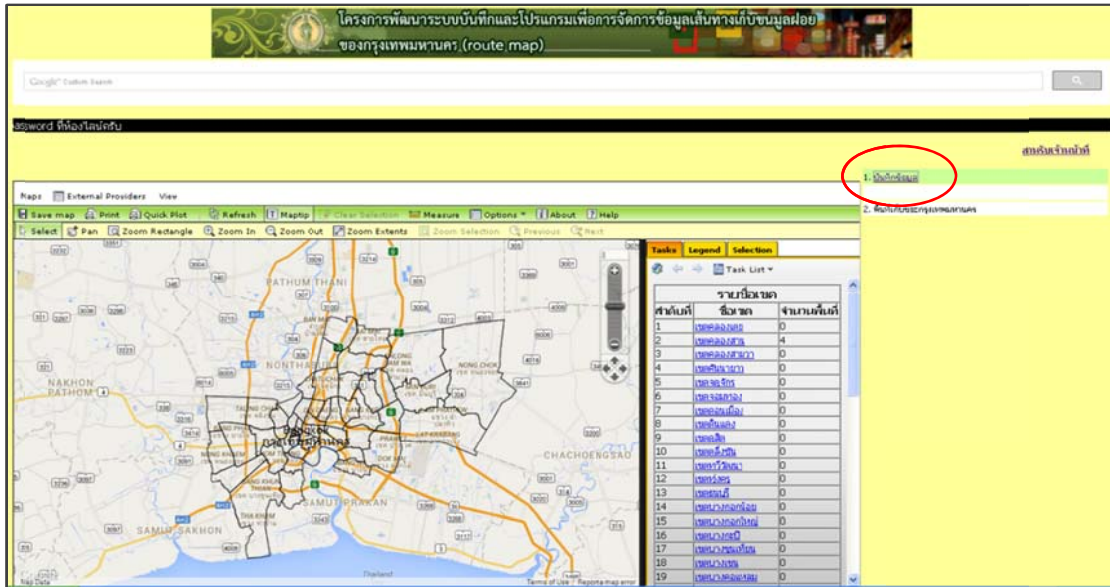

จะปรากฏหน้าจอ เข้าสู่ระบบ

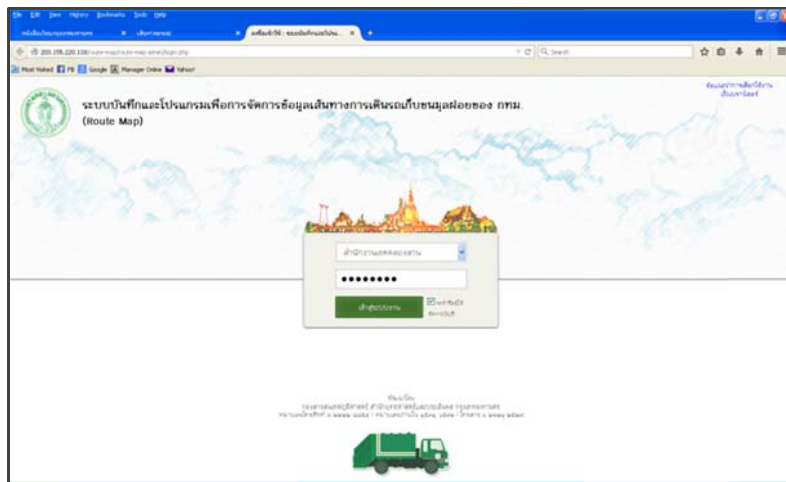

2.2 ให้เลือกสำนักงานเขตที่รับผิดชอบ + ใส่รหัส แล้วคลิกปุ่ม “เข้าสู่ระบบงาน”

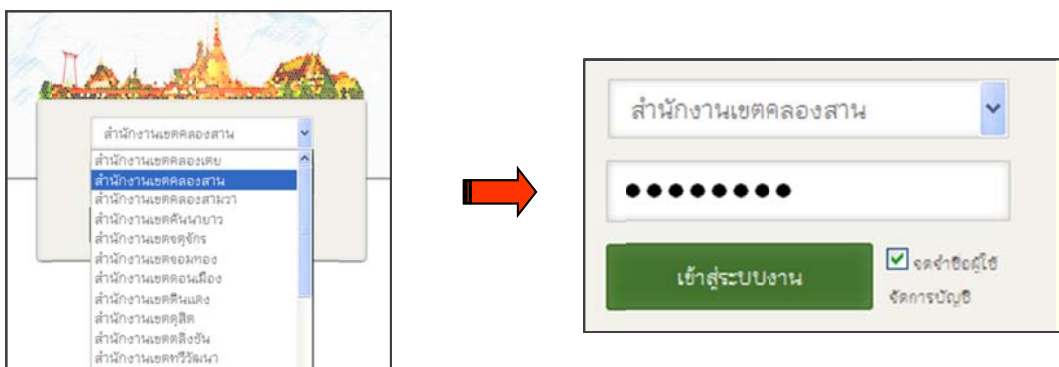

จะปรากฏหน้าจอสำหรับนำเข้าข้อมูล โดยช่องข้อมูลพื้นที่ จะเป็นชื่อเขตที่รับผิดชอบ

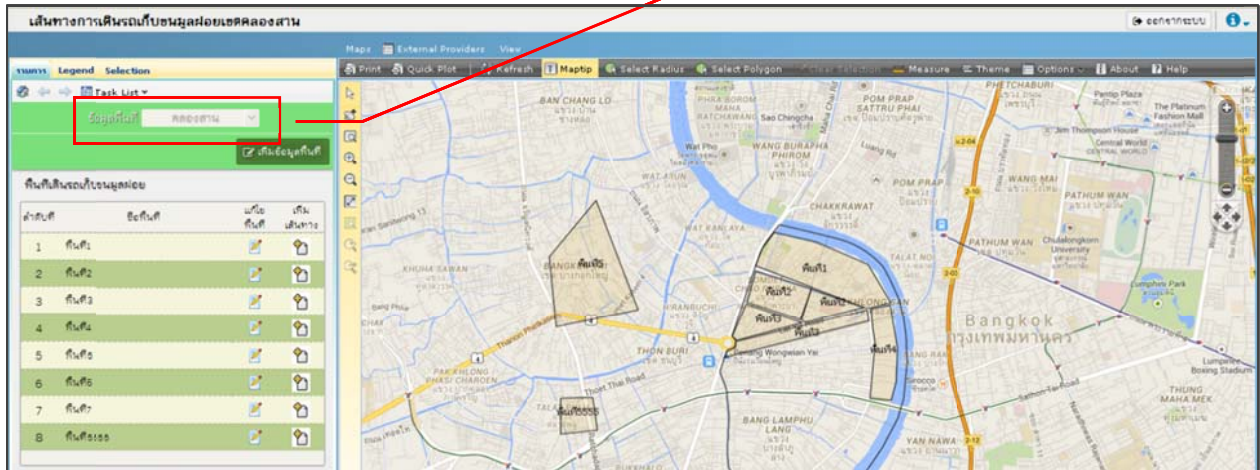

2.3 คลิกปุ่ม “เพิ่มข้อมูลพื้นที่”

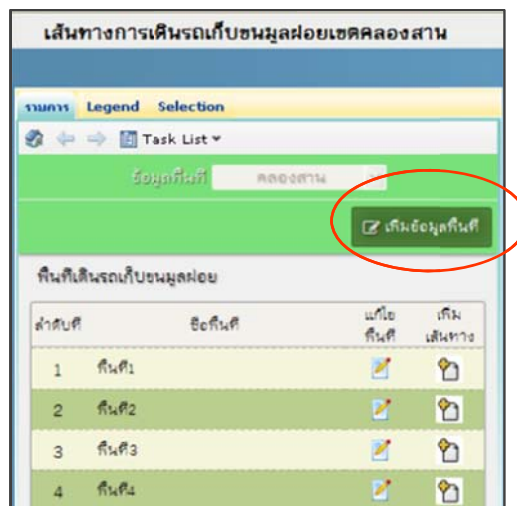

จะปรากฏหน้าจอให้ใส่ข้อมูล

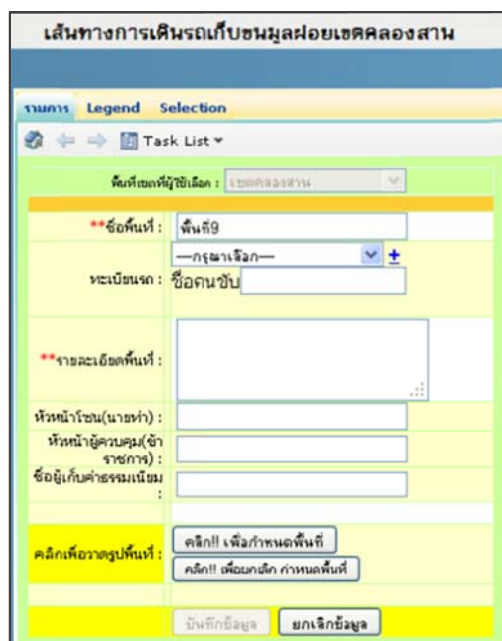

- ชื่อพื้นที่ : ระบบจะขึ้นลำดับถัดไป หากไม่ต้องการ สามารถคลิกแล้วแก้ไขข้อความได้

- ทะเบียนรถ : คลิก  จะปรากฏเลขทะเบียนรถ และเลขข้าง (ข้อมูลสำนักสิ่งแวดล้อม) สามารถเลือกเลขที่ของรถคันที่ต้องการบันทึก

เมื่อเลือกแล้ว จะมีชื่อคนขับ (ถ้าในทะเบียนมีข้อมูล)

หากไม่มีชื่อคนขับ สามารถพิมพ์เพิ่มเข้าไปได้

- รายละเอียดพื้นที่ : พิมพ์รายละเอียดเส้นทางของรถที่วิ่งในพื้นที่นั้น

**รายละเอียดพื้นที่ :	เริ่มจากปากซอยเทอดไท 18 ไปในซอยถึง 4 แยกเลียขวาไปตาม ซ.เทอดไท 16 ถึง ถ.เทอดไท มาบรรจบกับจุดเริ่มต้น
หัวหน้าโซน(นายท่า) :	นายสมชาย กกก
หัวหน้าผู้ควบคุม(ข้าราชการ) :	นายสุชาติ ขขขข
ชื่อผู้เก็บค่าธรรมเนียม :	น.ส.สมหญิง จจจจ

- หัวหน้าโซน : พิมพ์ชื่อผู้ควบคุมการปล่อยรถ (นายท่า)
- หัวหน้าผู้ควบคุม : พิมพ์ชื่อหัวหน้าผู้ควบคุม (ข้าราชการ)
- ชื่อผู้เก็บค่าธรรมเนียม : พิมพ์ชื่อผู้เก็บเงิน

2.4 คลิกปุ่ม “คลิก!! เพื่อกำหนดพื้นที่”

เส้นทางรถเก็บขนมูลฝอยเขตคลองสาน

แผนที่เขตที่ใช้เลือก : เขตคลองสาน

**ชื่อพื้นที่ : เทอดไท 18

1705047 เลขข้าง1705047

**ทะเบียนรถ : ชื่อคนขับ ไม่พบข้อมูล

****รายละเอียดพื้นที่ :** เริ่มจากปากซอยเทอดไท 18 ไปในซอยถึง 4 แยกเลียขวาไปตาม ซ.เทอดไท 16 ถึง ถ.เทอดไท มาบรรจบกับจุดเริ่มต้น

หัวหน้าโซน(นายท่า) : นายสมชาย กกก

หัวหน้าผู้ควบคุม(ข้าราชการ) : นายสุชาติ ขขขข

ชื่อผู้เก็บค่าธรรมเนียม : น.ส.สมหญิง จจจจ

คลิก!! เพื่อกำหนดพื้นที่

คลิก!! เพื่อบันทึกข้อมูลพื้นที่

บันทึกข้อมูล ยกเลิกข้อมูล

- 2.5 ใช้เมาส์คลิกที่จุดเริ่มต้น -> คลิกจุดที่ 2 -> คลิกจุดที่ 3 -> จุดที่ 4 ให้ดับเบิลคลิก เส้นที่ลากจะเกิดเป็นพื้นที่

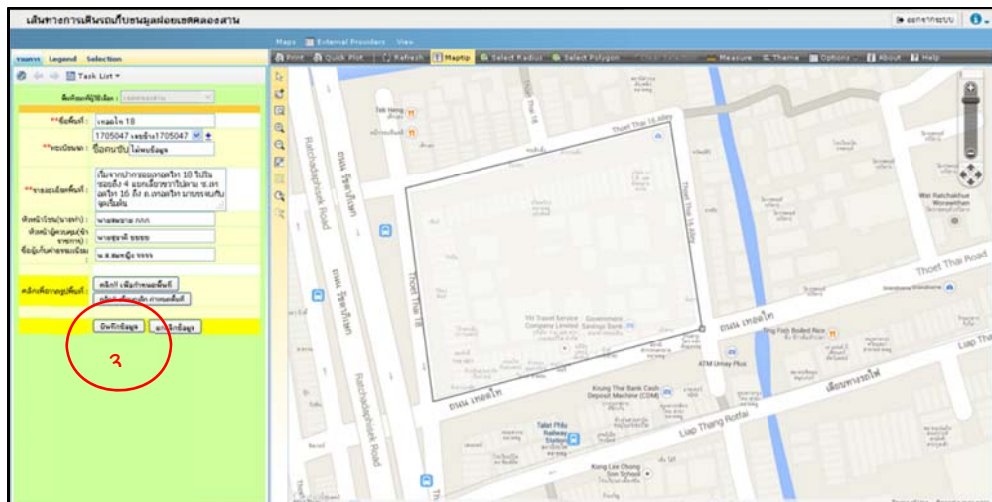

2.6 คลิกปุ่ม “บันทึกข้อมูล” เพื่อบันทึกข้อมูลและพื้นที่เส้นทางรถขยะ ระบบจะแจ้งว่าบันทึกข้อมูล

แล้ว

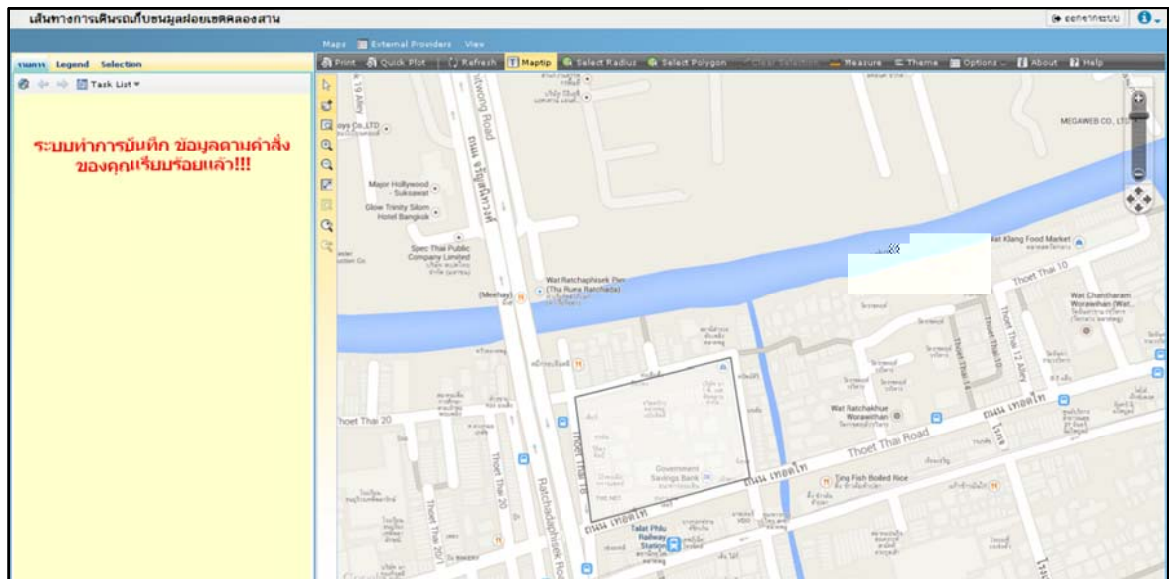

ข้อมูลที่นำเข้ามาจะปรากฏต่อท้ายรายการที่มี

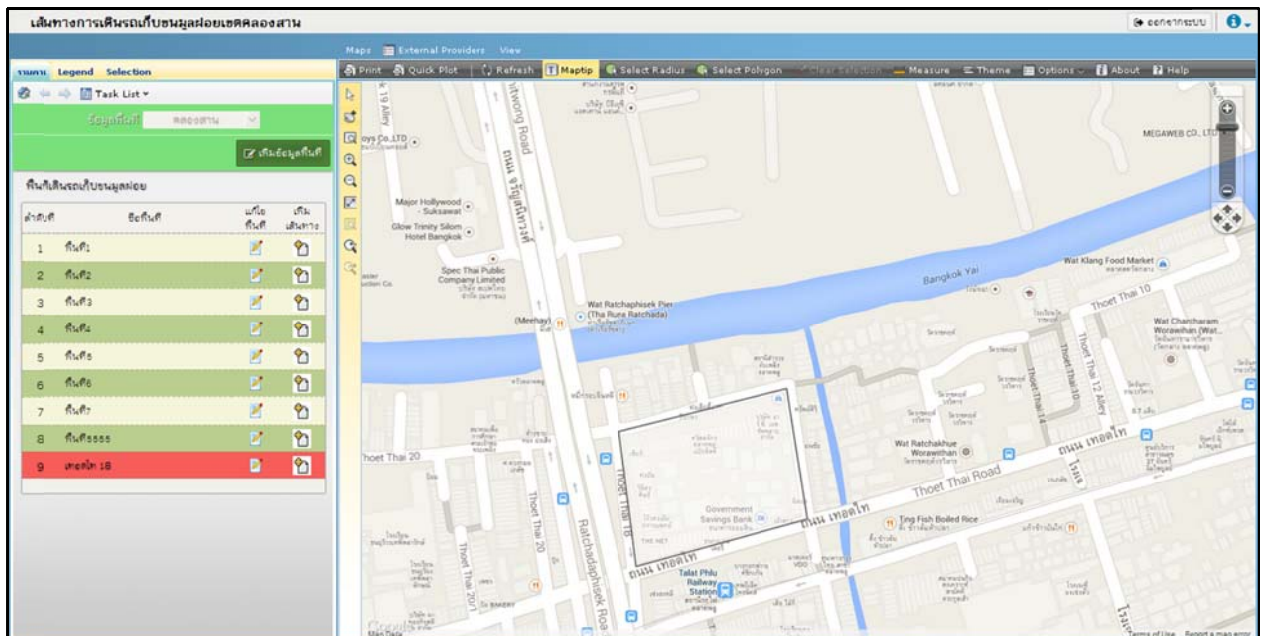

3. การแก้ไขข้อมูลพื้นที่ (polygon)

3.1 คลิกเลือกรายการที่ต้องการแก้ไข

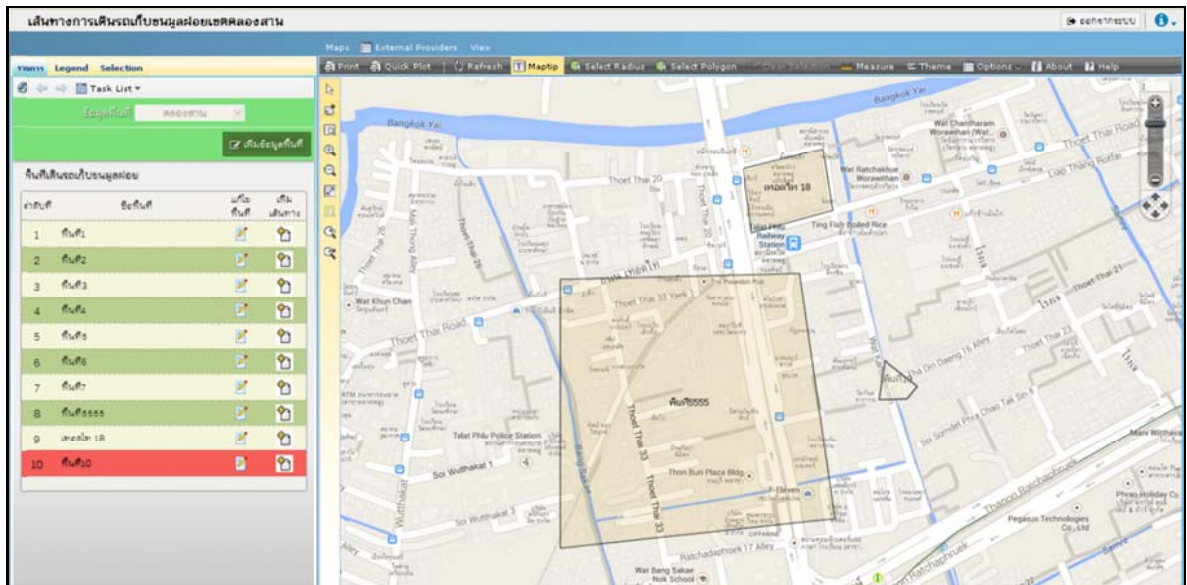

3.2 รายการที่เลือกจะปรากฏให้เลือกรายการที่ต้องการแก้ไข สามารถแก้ไขข้อมูลให้ถูกต้อง

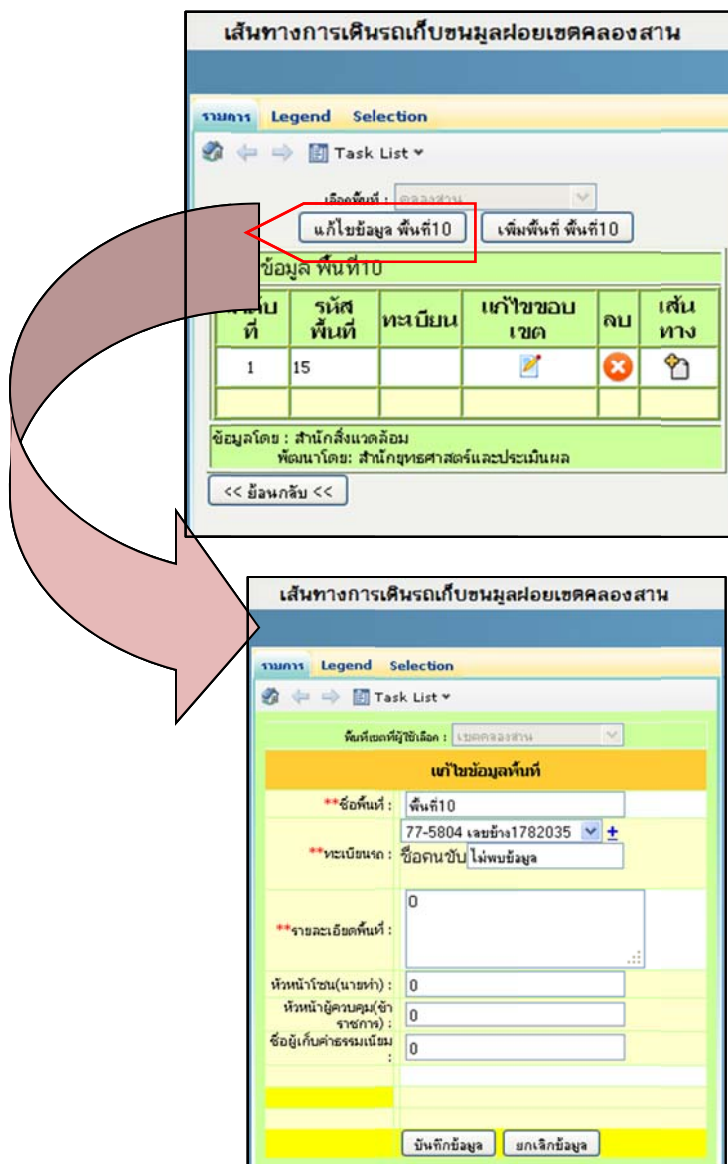

3.3 เมื่อแก้ไขรายการแล้วคลิกปุ่ม “บันทึกข้อมูล” จะปรากฏหน้าจอตามภาพ

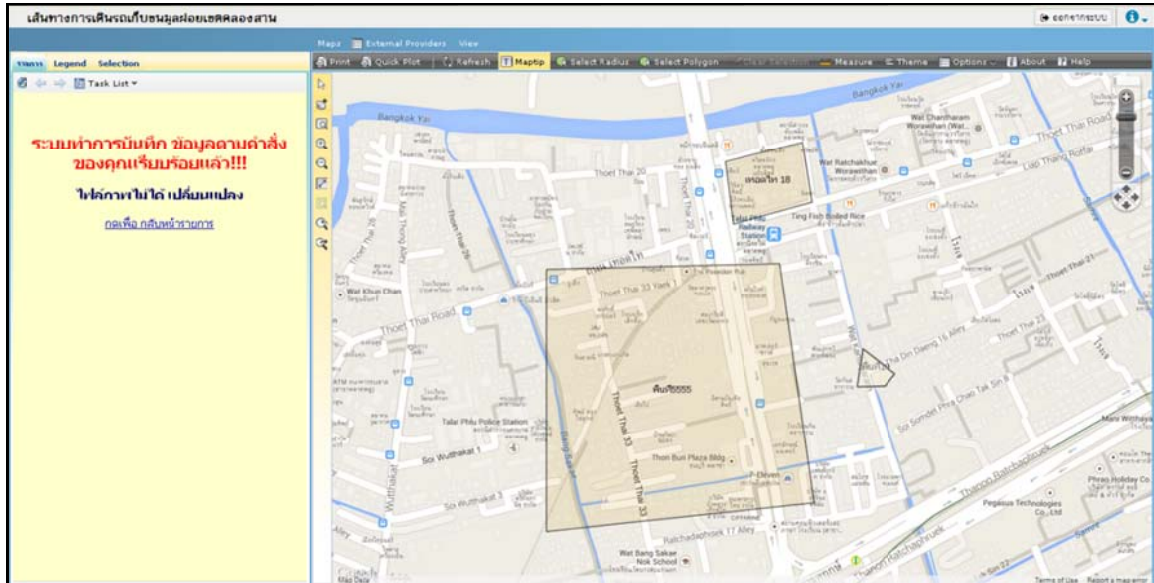

4. การเพิ่มพื้นที่ (polygon)

กรณีชื่อพื้นที่เดียวกัน แต่วงคนละฝั่งถนนหรือคนพื้นที่กัน โดยเป็นชื่อพื้นที่เดียวกัน

4.1 คลิกปุ่ม “เพิ่มพื้นที่”

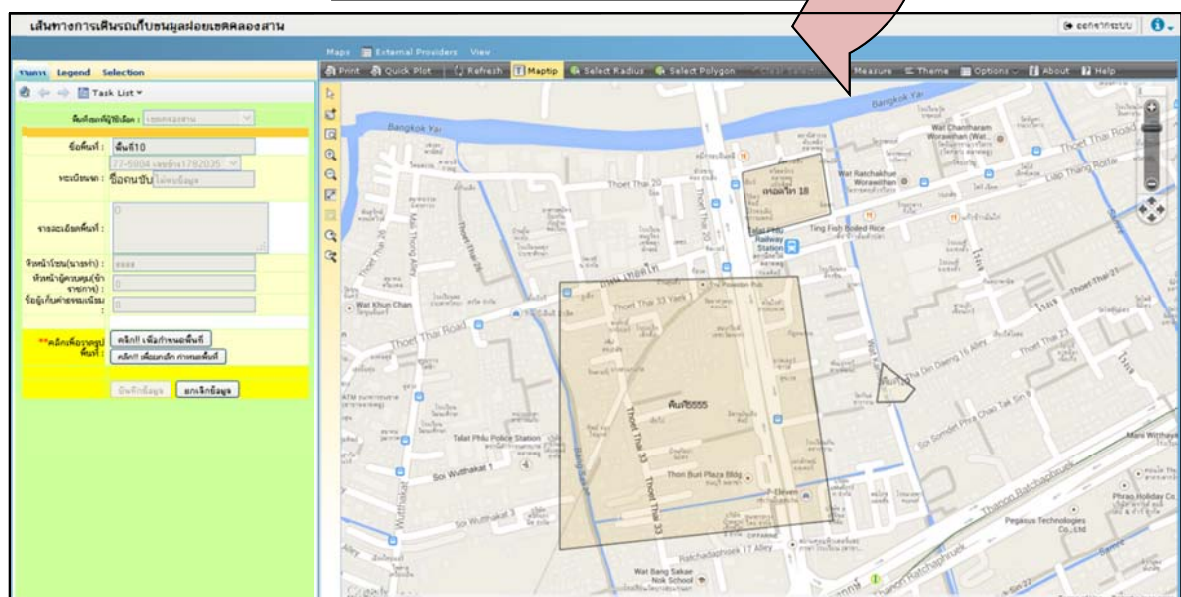
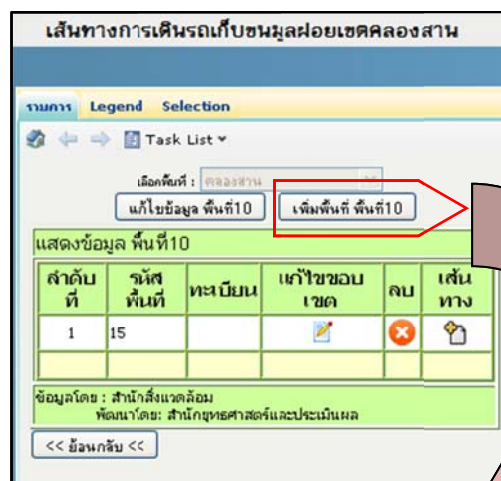

4.2 คลิกปุ่ม “คลิก!! เพื่อกำหนดพื้นที่” วาดพื้นที่เพิ่มขึ้นได้ ภายใต้ชื่อพื้นที่เดิม

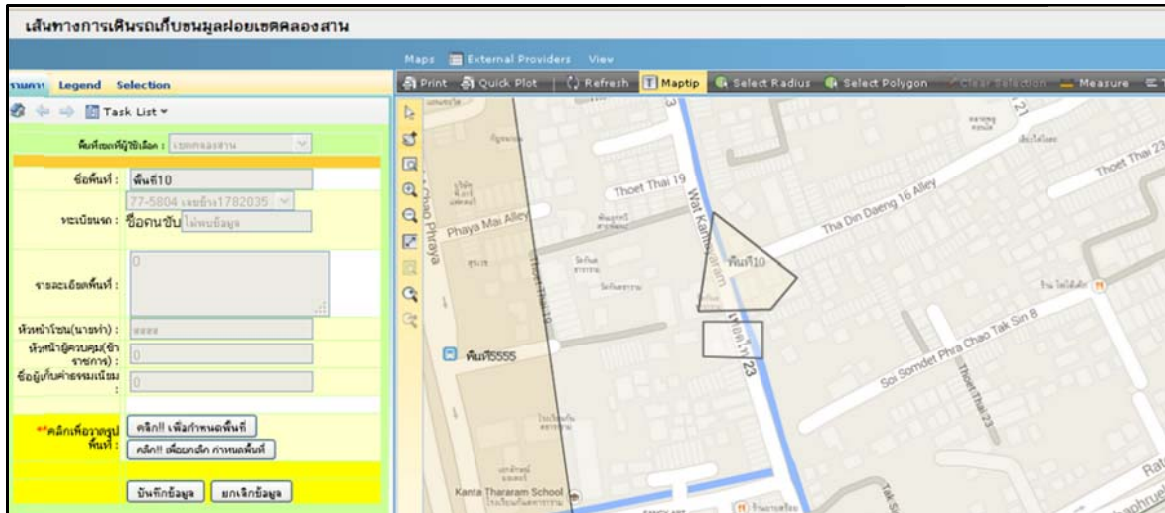

4.3 คลิกปุ่ม “บันทึกข้อมูล” จะปรากฏ 2 รายการภายใต้ชื่อเดียวกัน

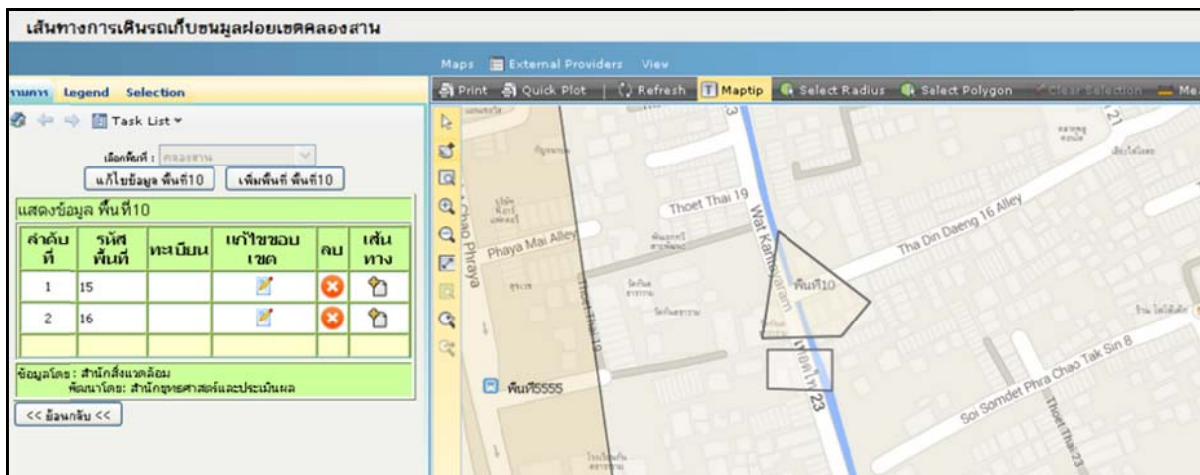

5. การลบข้อมูลพื้นที่ (polygon)

5.1 เลือกรายการที่ต้องการลบ [ขณะนี้ลบได้เพียงพื้นที่ (polygon) ก่อน ลบข้อมูลด้วยอยู่ระหว่างพัฒนาเพิ่ม]

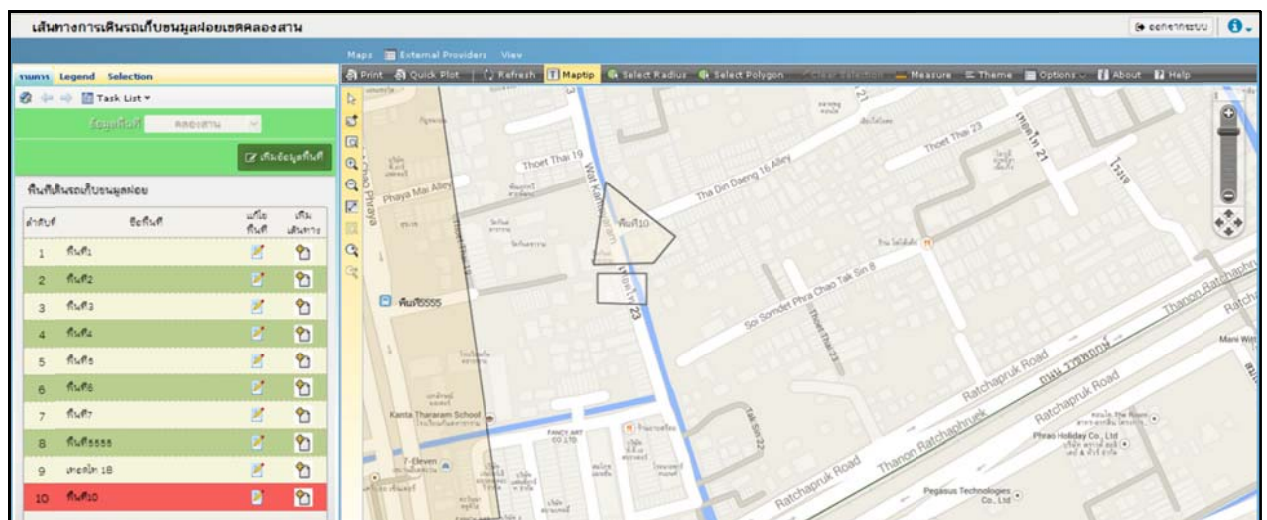

5.2 คลิกปุ่ม “แก้ไขข้อมูล”



จะปรากฏรายการของข้อมูล que เลือก

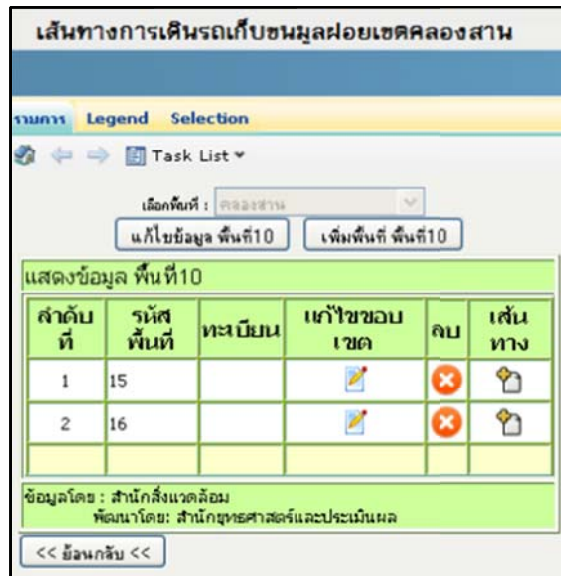

5.3 คลิกปุ่ม “ลบ”



ของรายการที่ต้องการลบ จะปรากฏหน้าต่างให้ตรวจสอบอีกครั้ง

หากถูกต้อง คลิกปุ่ม “OK” หากไม่ใช่ให้คลิกปุ่ม “Cancel” เพื่อยกเลิกแล้วเลือกใหม่

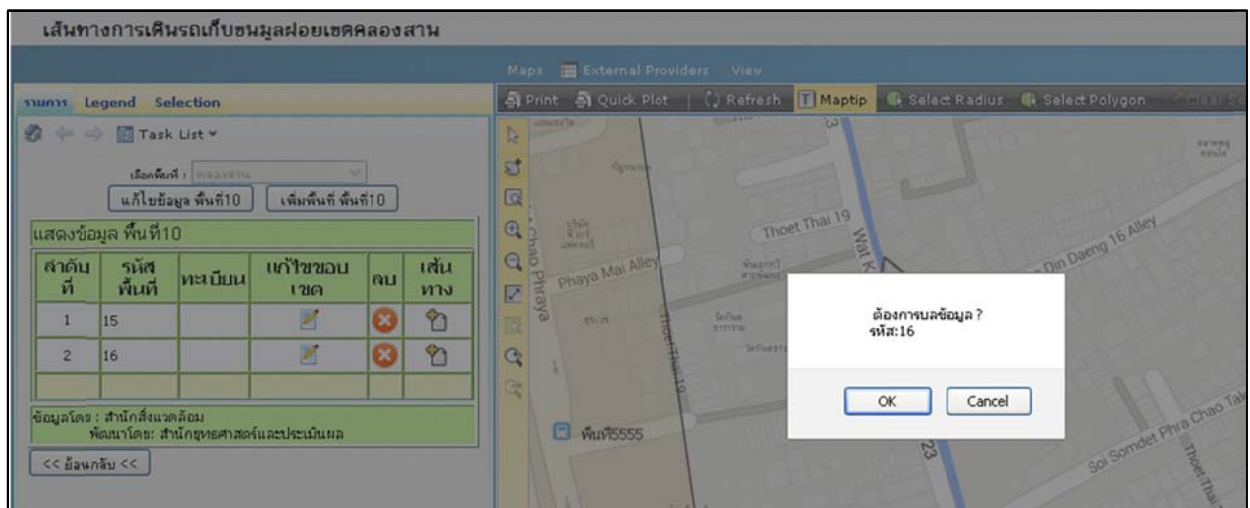

เมื่อลบแล้วรายการในข้อมูลจะถูกลบออกไป

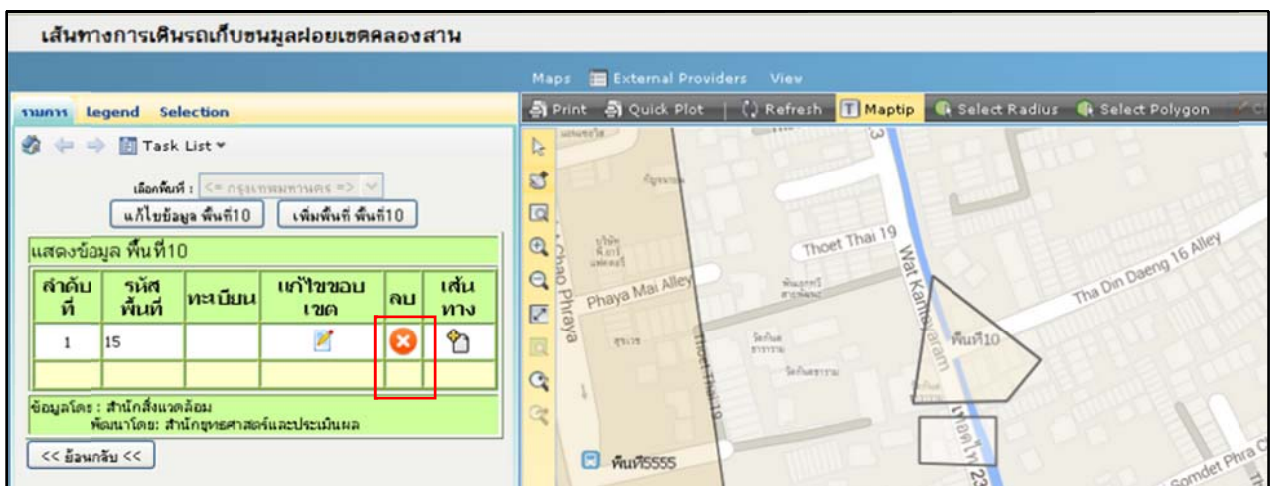

ย้อนกลับไปเพิ่มข้อมูลหรือแก้ไขข้อมูล คลิกปุ่ม “Home” 

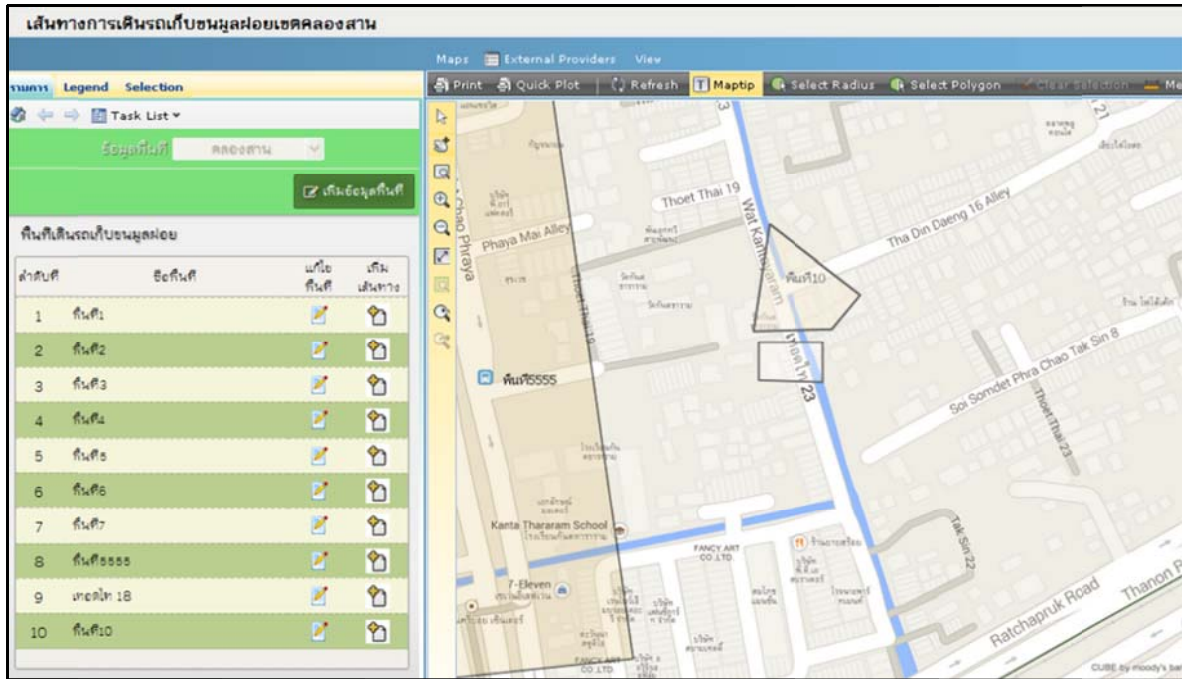

โปรดติดตามคู่มือตอนต่อไป...